

SITE DU BLANC

PÔLE « SITE DU BLANC »



Ihassan TAHRAOUI
Praticien contractuel
MÉDECINE

ILS NOUS ONT REJOINTS DEPUIS LE 01 FEVRIER 2021

SITE DE CHATEAUROUX

PÔLE ANESTHÉSIE RÉANIMATION URGENCES



Raluca RAU
Praticien attaché associé
ACCUEIL MÉDECINE D'URGENCE- SMUR

PÔLE CHIRURGICAL



Thierry CRAVIARI
Praticien hospitalier
SERVICE CHIRURGIE ORTHOPÉDIQUE ET TRAUMATOLOGIQUE



Sophie DERBAL
Praticien contractuel
SERVICE DE CHIRURGIE DIGESTIVE

PÔLE FEMME MÈRE-ENFANT



Voninavoko MAHISATRA
Praticien contractuel
PÉDIATRIE NÉONATOLOGIE

PÔLE MÉDICAL ET MÉDICO-TECHNIQUE



Delphine PLAUD
Praticien hospitalier
PHARMACIE



Faustine DELZOR
Praticien contractuel
PHARMACIE



Benjamin BARIN
Praticien hospitalier
PHARMACIE

PÔLE VILLE HÔPITAL

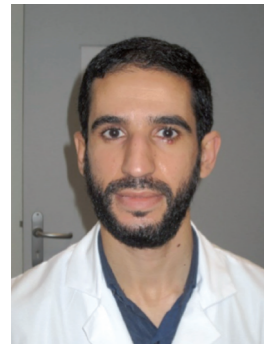

Fawzi SAID
Praticien attaché associé
ONCOLOGIE MÉDICALE



El Hadi ADRAR
Praticien contractuel
H.A.D.



Sonia ADRAR
Praticien attaché associé
H.A.D.

SUR LE SITE DE CHATEAUROUX

Changement de statut au 1^{er} juillet 2021 « Praticiens attachés associés » suite à la réussite des épreuves de vérification des connaissances :



Anis HARIZ
SERVICE DE MÉDECINE INTERNE



Nadir METEHRI
SERVICE DE CARDIOLOGIE



Mourad LOUNI
SERVICE DE PNEUMOLOGIE

Nous ont également rejoints SITE DE CHATEAUROUX

PÔLE MÉDICAL ET MÉDICO-TECHNIQUE

Darine GHANEM
Praticien attaché associé
Pharmacie
Hichem LOUMI
Praticien attaché associé
Imagerie médicale

RETOUR SUR LA SOIRÉE THÉMATIQUE SUR LE RISQUE INFECTIEUX LIÉ AU SONDAGE URINAIRE, ANIMÉE PAR LES PRATICIENS DU CENTRE HOSPITALIER

Les gestes urologiques, comme la pose d'une sonde urinaire, sont des gestes hautement techniques, fréquents et à haut risque d'infections. Ils permettent notamment de favoriser l'élimination des urines présentes dans la vessie. En France, environ 10% des patients hospitalisés ont une sonde urinaire. Or le sondage urinaire est un acte à haut risque infectieux qui nécessite une vigilance renforcée des soignants au moment de la pose de la sonde comme de son suivi.

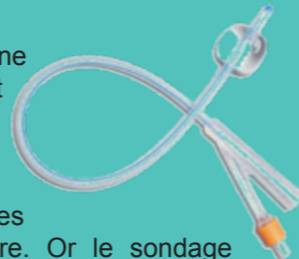

Une soirée thématique sur le « *Bon usage en urologie* » a été organisée le jeudi 21 octobre 2021 dans le but de communiquer à un large public, les bonnes pratiques en urologie. Mme le Dr Emilie DUBOST, pharmacien, a présenté une revue des différents dispositifs médicaux en urologie disponibles sur le Centre Hospitalier. Après un rappel, sur le risque infectieux lié au sondage urinaire, M. le Dr Thibaud SEVIN, hygiéniste, a exposé les données épidémiologiques des infections sur sonde sur le Centre Hospitalier et les bonnes pratiques de sondage urinaire (pose de sonde, entretiens, traçabilité) à partir d'observations.



Une captivante présentation sur la technique vésical, la surveillance des dispositifs et la prise en charge des complications a été effectuée par Mme le Dr Fadoua MACHKOUR, urologue. Les différentes thématiques abordées et les échanges ont montré un vif intérêt des professionnels présents à cette soirée.



GROUPEMENT HOSPITALIER DE TERRITOIRE NOUVELLE INSTANCE MÉDICALE AU 1^{ER} JANVIER 2022

Les textes réglementaires imposent la mise en place au 1^{er} janvier 2022 de la Commission Médicale de Groupement (CMG) qui remplacera le Collège Médical dans les instances de gouvernance du GHT avec une composition et des missions élargies et un président également vice-président du Comité Stratégique.

Le Projet Médical et Soignant Partagé du Territoire (PMSP) du GHT de l'Indre, écrit pour 5 ans, arrive à échéance et fera l'objet d'une évaluation. La Commission Médicale de Groupement portera la ré-écriture du nouveau Projet Médical et Soignant Partagé du Territoire en identifiant des filières de soins prioritaires et en s'articulant avec le Projet Territorial de Santé Mentale, les Communautés Professionnelles Territoriales de Santé (CPTS) et le CH de La Châtre labellisé hôpital de proximité.

MAILLAGE DU TERRITOIRE PAR LE CENTRE HOSPITALIER DE CHATEAUROUX- LE BLANC

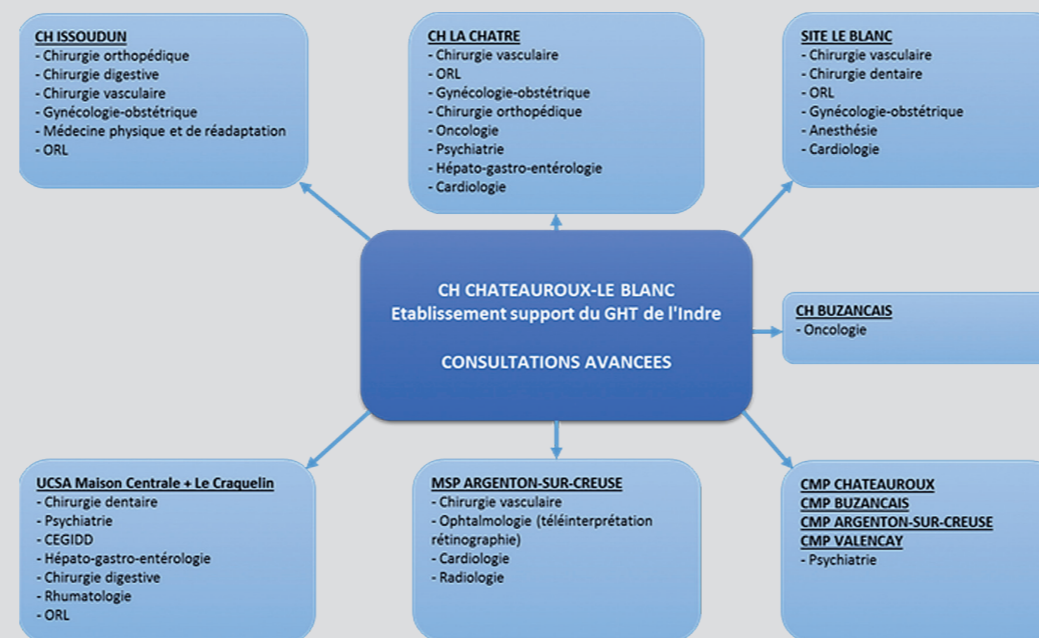

OBJECTIFS :

- ▶ Avoir une stratégie de recrutement en adéquation avec les tensions sur les spécialités en libéral pour couvrir les besoins de la population et éviter les fuites ou le manque de soins par défaut d'accès à des soins de proximité.
- ▶ Favoriser l'exercice mixte hôpital/ville

JOURNÉE INTERCLUD DU GHT DE L'INDRE AVEC CONFÉRENCES ET ATELIERS

Première action de grande ampleur pour le groupe de travail sur la Douleur piloté par M. le Dr CARREEL, un des axes de développement partagé du Projet Médical et Soignant Partagé du GHT. Une centaine de professionnels de santé du territoire a fait le déplacement.



Dr Emmanuel CARREEL responsable du service de consultation pluridisciplinaire de la douleur du CH de Châteauroux-Le Blanc.

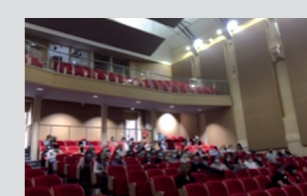

EDUCATION THÉRAPEUTIQUE DU PATIENT = COORDINATION DÉPARTEMENTALE AVEC UNE ÉQUIPE VILLE-GHT

« L'éducation thérapeutique du patient vise à aider les patients à acquérir ou maintenir les compétences dont ils ont besoin pour gérer au mieux leur vie avec une maladie chronique. Elle fait partie intégrante et de façon permanente de la prise en charge du patient » Définition de l'OMS 1996



Dans le département de l'Indre, l'ETP est proposée sous la forme de programmes et d'actions d'accompagnement.

Afin de faire connaître l'offre existante et la développer, l'association DIAPASON et le CH CHATEAUROUX-LE BLANC, en sa qualité d'établissement support du GHT de l'Indre, ont mis en place un dispositif de coordination départementale représenté par un comité de coordination composé de :

- M. VEYRAT Ronan** - Coordinateur départemental
- Mme le Dr LEVITTA Françoise** - Médecin coordinateur référent de l'ETP en ambulatoire
- M. le Dr LECOMTE Denis** - Médecin coordinateur référent de l'ETP au sein du GHT de l'Indre
- Mme ADDIAS Véronique** - Secrétaire médicale de la coordination départementale

contact :

M. VEYRAT Ronan
07.86.08.48.01 / coordination.etp36@gmail.com
Site internet régional : <https://etp36.univ-tours.fr>

MME ASSIA EL AMRAOUI CHARGÉE DE MISSION PARCOURS DE SOINS PATIENTS AU CENTRE HOSPITALIER

« Native de Châteauroux, j'ai obtenu en 2003 un Master II en gestion des activités sanitaires et sociales à l'Université de Bordeaux. Après une 1ère expérience à l'UIFM d'Orléans Tours en tant que responsable administrative, j'ai intégré l'équipe de direction d'une association d'aide à domicile castelroussine en octobre 2004 dans laquelle je suis restée pendant plus de 15 ans. Nommée responsable qualité de cette structure, la culture du changement, de l'amélioration continue des services apportés aux usagers et du travail en réseau sont clairement ancrés en moi.

Avide de nouveaux projets et désireuse de découvrir le secteur sanitaire, le centre hospitalier de Châteauroux-Le Blanc m'a offert en 2019 la belle opportunité de travailler au sein du pôle de psychiatrie adulte. Ce 1^{er} pas dans le monde de la santé n'a fait que décupler ma motivation pour m'y investir et je remercie la direction du CH de la confiance qu'elle m'accorde en me nommant Chargée de missions parcours de soins patients en mars 2021.

L'objectif principal de ce poste est de fluidifier le parcours de soins patients en formalisant un maximum les parcours afin que chaque patient puisse bénéficier de la meilleure prise en soin possible : être au bon endroit, au bon moment. La prise en charge du patient se doit d'être globale prenant en compte l'environnement du patient qui ne s'arrête pas aux murs de l'hôpital.

Avec la création de ce poste, le Centre hospitalier de Châteauroux-Le Blanc démontre sa réelle volonté de s'ouvrir sur l'extérieur car travailler ensemble, c'est travailler en synergie dans l'intérêt des patients. C'est pourquoi je vous propose d'être votre interlocuteur privilégié pour s'améliorer ensemble. »

Assia EL AMRAOUI
Chargée de missions parcours de soins patients
02 54 29 66 23 / 06 31 67 64 20



SOINS ONCOLOGIQUES DE SUPPORT EN SORTIE D'HOSPITALISATION



L'ARS a confié une enveloppe de 15 000€ au Dispositif d'Appui à la Coordination (DAC36) pour permettre l'accès aux patients atteints de cancer à des soins oncologiques de support en sortie d'hospitalisation (diététique, socio-esthétique, psychologique). Pour ce faire, le DAC et le Centre hospitalier de Châteauroux-Le Blanc ont conventionné pour mettre en place ensemble ce dispositif au bénéfice des patients. Pour connaître le détail des modalités d'adressage des patients, vous pouvez contacter le DAC 36 : dac36@appuisanteberry.fr ou au 09 72 56 84 47