

La Lettre Médicale

N°11 - Janvier 2024



Evelyne POUPET
Directrice du Centre Hospitalier



Dr Gilbert MEKONDJI
Président CME

Chers Docteurs,
Chers collègues,
Mesdames,
Messieurs,



11^{ème} édition de la « Lettre Médicale » gazette conçue pour rapprocher les professionnels de santé exerçant en ville, de leur hôpital public de référence le CH Châteauroux-Le Blanc.

Sous l'égide du Groupement hospitalier de territoire, l'année 2023 a vu prioriser et élaborer en concertation avec tous les acteurs publics, privés, libéraux, associatifs, des parcours de soins pris dans leur globalité dans la filière gériatrie, chirurgie, oncologie, urgences et femme mère enfant. L'année 2024 sera celle qui rendra ces parcours opérationnels, lisibles et visibles sur le territoire.

Et d'ores et déjà des engagements forts de l'institution et des projets de service qui concourent à améliorer la prise en soins et l'offre de soins sur le département.

Dans cette édition :

- ▶ L'engagement du Centre hospitalier dans la démarche sur l'Identité Nationale de Santé et l'alimentation du Dossier Médical Partagé.
- ▶ De nouveaux collaborateurs au service de la population : un gestionnaire de lits pour le Groupement Hospitalier de Territoire (GHT) et une chargée de communication pour consolider et développer l'ouverture du Centre hospitalier vers les Indriens.

Et de nouveaux projets améliorant l'offre de soins sur le territoire.

Dans cette édition :

- ▶ Prise de rendez-vous en ligne pour l'unité délocalisée d'imagerie à la Maison de Santé Pluridisciplinaire (MSP) d'Argenton sur Creuse.
- ▶ Ouverture d'une offre de téléexpertise par l'équipe de liaison en addictologie pour les professionnels de santé du département.
- ▶ Sur le site du Blanc, ouverture d'une consultation avancée en cardiologie et déploiement du dispositif Albatros.
- ▶ Amélioration du parcours cancer avec la biopsie du sein et les traitements anticancéreux, immunothérapie et chimiothérapie anti-tumorale en Hospitalisation à Domicile (HAD).
- ▶ Prise de poste d'une Infirmière en Pratique Avancée (IPA) au Service de Psychiatrie Infanto Juvénile.
- ▶ Consolidation du parcours genou pour les traumatismes méniscaux ou les ruptures de ligaments croisés.
- ▶ Le déploiement du SSR pathologies cardiovasculaires et le projet d'implantation d'une table de coronarographie dans l'Indre portés par le chef de service de cardiologie.

Nous vous souhaitons une très bonne lecture et vous adressons, en cette nouvelle année, nos meilleurs vœux à titre personnel et professionnel.

Evelyne POUPET

Dr Gilbert MEKONDJI



NOUVEAUX ARRIVANTS



Ouverture de la prise de rendez-vous en ligne dans l'unité délocalisée d'imagerie médicale du Centre Hospitalier Châteauroux-Le Blanc à la MSP d'Argenton-Sur-Creuse



POUR UNE RADIOLOGIE CONVENTIONNELLE
PRENEZ RENDEZ-VOUS VOUS VIA CE QR-CODE À PARTIR DU 08 JANVIER 2024 !



OU

[HTTPS://WWW.CH-CHATEAUX-LEBLANC.FR](https://www.ch-chateauroux-leblanc.fr) : PRENDRE RDV EN LIGNE

OU

[HTTPS://RDV.CH-CHATEAUX-LEBLANC.FR/REBBOOKING](https://rdv.ch-chateauroux.fr/rebbooking)



SITE DE CHATEAUX

PÔLE ANESTHÉSIE-RÉANIMATION-URGENCES



M. ADJIBAD
Abdel Nasser

Praticien contractuel
RÉANIMATION
POLYVALENTE



Mme TATY MAKOUZEI
Lucie Prudence

Praticien associé
USCA

PÔLE CHIRURGICAL



M. JACOME PITA
Fernando Xavier

Praticien associé
CHIRURGIE
UROLOGIQUE



M. MIMMO
Antonio

Assistant spécialiste
CHIRURGIE
VISCÉRALE

ILS NOUS ONT AUSSI REJOINTS

SITE DE CHATEAUX

PÔLE VILLE-HÔPITAL

M. DICKO Bahaïdé

Praticien associé
Cardiologie

M. BUNUS Paul

Praticien contractuel
Maladies respiratoires

PÔLE ANESTHÉSIE RÉANIMATION-URGENCES

M. ALSAMARA Ayham

Praticien associé
SAU/SMUR

Mme BNIZIGIYIMANA Claudine

Praticien contractuel
SAU

M.KHELIL Mohamed

Praticien contractuel
Anesthésie

M.MOUAKI BANANI Mohamed

Praticien contractuel
Anesthésie

PÔLE CHIRURGICAL

M. COSTRUT Horia-Constantin

Praticien associé
Chirurgie orthopédique

Mme ANDRE Marie

Docteur junior
Chirurgie ORL-CCF

M. ELMRAKI Abdelhakim

Assistant spécialiste
Chirurgie vasculaire

PÔLE FEMME-MÈRE-ENFANT

M. KEKE Dossou Alfred

Praticien contractuel
Gynécologie-obstétrique

SITE DE LE BLANC

PÔLE SITE LE BLANC

M. GERBAUD Pierre-François

Praticien contractuel
Chirurgie urologique

M. ELMASCRI Mokhtar

Praticien associé
Chirurgie générale

TÉMOIGNAGE DU DOCTEUR ANDRÉ MARIE, DOCTEUR JUNIOR DANS LE SERVICE DE CHIRURGIE ORL-CCF

«Je suis arrivée le 02 novembre 2023 au Centre Hospitalier de Châteauroux-Le Blanc. Je connaissais déjà l'établissement ayant réalisé mon 1^{er} semestre de médecine en 2019 qui avait été une très bonne expérience.

A présent, je reçois en consultation deux fois par semaine une patientèle de 3 ans à 99 ans.

Je suis supervisée par le Docteur WENDLING qui m'accompagne lors de chaque opération tous les mercredis.

J'opère également des tumeurs sous cutanée sous anesthésie

locale le lundi et le vendredi une semaine sur deux.

Je suis ravie d'exercer au sein de cette équipe et le matériel mis à notre disposition pour soigner les indriens est tout à fait comparable à celui des Centres Hospitaliers Universitaires !

Concernant la suite de mon parcours professionnel, je prévois de revenir en tant qu'assistante spécialisée au Centre Hospitalier de Châteauroux- Le Blanc !»



Dr ANDRÉ Marie

UN PARCOURS SPÉCIFIQUE POUR LES TRAUMATISMES DU GENOU



Docteur ROY,
médecin en médecine
physique et de réadaptation

Les traumatismes du genou qui surviennent ou non lors d'une activité sportive sont un des motifs les plus fréquents des passages aux urgences.

Afin que ces derniers soient pris en charge de manière optimale, une filière genou a été créée au centre hospitalier de Châteauroux-Le Blanc.

L'organisation de cette filière genoux est la suivante :

Dans un premier temps un traumatisme du genou survient. Une consultation immédiate du patient est alors organisée aux urgences afin d'éliminer par une radio, le diagnostic d'une lésion osseuse associée et ainsi donner un premier traitement.

A l'issue de cette consultation, un flyer est distribué au patient afin qu'il puisse consulter dans les deux ou trois jours suivants, un médecin du sport au CSSR afin de réévaluer son traumatisme (l'examen initial aux urgences, du fait de l'épanchement et de la douleur étant souvent limité).

Ensuite, une réévaluation du patient est faite au CSSR où le patient est de nouveau examiné par un médecin du sport qui, du fait d'un genou plus facilement auscultable, donnera une conduite à tenir plus précise (reprise de la marche immédiate, prescription de kinésithérapie ou si besoin IRM).

Dans le cas où le traumatisme du genou nécessite la réalisation d'une IRM, le patient est orienté au secrétariat de l'IRM de l'hôpital de Châteauroux-Le Blanc où il pourra bénéficier de cet examen dans les dix jours subséquents.

Au terme de cet examen, le patient est revu une nouvelle fois dans les quarante-huit heures par un médecin du sport afin de poser le diagnostic définitif.

Si une chirurgie se révèle nécessaire, un chirurgien orthopédiste de l'hôpital est sollicité pour revoir le patient dans les délais les plus brefs.



LE CENTRE HOSPITALIER DE CHATEAUROUX-LE BLANC, INSCRIT DANS LA DEMARCHE « INS/ALIMENTATION DMP » DEPUIS FEVRIER 2022

L'INS (Identité Nationale de Santé) est une identité numérique, unique et permanente attribuée à chaque usager.

Elle est constituée des traits suivants : nom de naissance, liste des prénoms, date et lieu de naissance, le sexe et le matricule INS (correspondant au NIR/NIA).

Objectifs de l'INS :

- Fiabiliser les traits d'identité du patient avec sa pièce d'identité et l'appel au téléservice INSi.
- Sécuriser les échanges et le partage des données de santé entre professionnels de santé.

Avantages pour les professionnels de santé :

- S'assurer de la bonne identité du patient dans son système d'information à partir d'une identité qualifiée.
- Consulter les données médicales intégrées par le Centre Hospitalier dans le DMP (Dossier Médical Partagé) afin d'assurer la continuité des soins.
- Réduire les délais d'accès à l'information.
- Eviter d'avoir deux dossiers ou plus pour une même identité.

Quelques chiffres :

Etat des identités au 1er semestre 2023

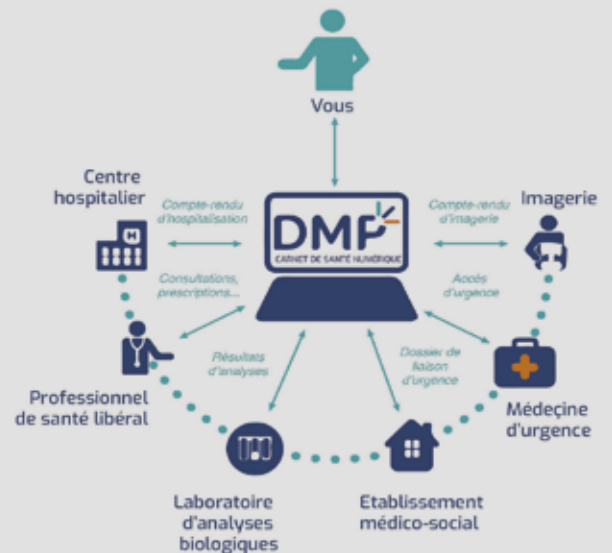
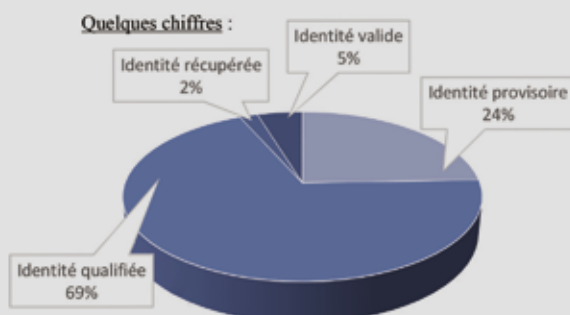

Equipe de Liaison en Addictologie

Télé expertise : équipe ELA
omnidoc.fr/ch-chateauroux

Le Docteur BOUTALEB et son équipe mettent à disposition cette Télé Expertise afin de répondre aux demandes des professionnels de santé du territoire.

L'addiction couvre un champ très vaste allant de la consommation de produits licites (tabac, alcool, médicaments...), aux produits illicites (THC, Opiacés ...) jusqu'aux addictions sans produits.

L'équipe pluridisciplinaire de LIAISON en ADDICTOLOGIE du CH de CHATEAUROUX-LE BLANC peut vous informer, vous accompagner et vous aider dans la prise en charge de vos patients.

IMMUNOTHÉRAPIE ET CHIMIOTHÉRAPIE ANTI-TUMORALE EN HOSPITALISATION A DOMICILE

En juin 2023, une première patiente atteinte d'un cancer a pu bénéficier d'une immunothérapie à domicile.

Cette prise en soins est le fruit de plus d'un an de travail avec les équipes des différentes spécialités du Centre Hospitalier de Châteauroux-Le Blanc, l'oncologie médicale et son chef de service le Docteur CHRISTIANN, la pharmacie et son chef de service le Docteur BENMANSOUR, l'HAD et son responsable médical le Docteur ADRAR ainsi que les fonctions supports.

Les interrogations étaient multiples : l'adaptation de la pharmacie, l'acheminement, la sécurité du transport, la formation des équipes HAD ou encore l'élimination des déchets...

Après avoir échangé avec le Professeur LINASSIER, oncologue médical, responsable du service d'oncologie du CHRU BRETONNEAU et s'être inspiré d'expériences d'autres centres, la première hospitalisation à domicile s'est réalisée avec succès.

C'est avec l'immunothérapie que cette prise en charge à domicile a commencé. Le mécanisme de traitement étant plus doux que la chimiothérapie, l'immunothérapie convenait mieux à cette première expérimentation. La patiente avait déjà reçu dix-huit séances en secteur hospitalier avant cette HAD.

Ce mode d'hospitalisation est proposé en fonction du stade du cancer, toutes les administrations n'étant pas réalisables et éligibles à domicile. Le parcours proposé est le suivant : deux séances sur trois à domicile et une au centre hospitalier après validation du parcours de soins.

L'objectif de cette méthode d'hospitalisation de proximité est de poursuivre les soins à domicile après au moins deux injections à l'hôpital.

Une seconde patiente castelroussine vient également de bénéficier de l'hospitalisation à domicile dans le cadre d'une première prise en charge de chimiothérapie anti-tumorale.

Un déterminant du succès de cette méthode d'administration est la sélection rigoureuse des patients éligibles. Le parcours patient et le parcours du médicament sont bien établis, cette prise en soins à domicile va pouvoir prendre de l'ampleur !



TÉMOIGNAGE DE MADAME MARTIN PATIENTE DU SERVICE D'ONCOLOGIE MÉDICALE HABITANT LA CHÂTRE

Madame MARTIN, 73 ans, aide-soignante à la retraite, atteinte d'un cancer du côlon, a reçu sa première immunothérapie à domicile cet été 2023 par l'équipe de l'HAD36. Après deux années de chimiothérapie dans le service d'oncologie médicale du Centre Hospitalier de Châteauroux-Le Blanc, elle peut aujourd'hui recevoir son traitement en alternant les séances à domicile et celles en milieu hospitalier.

Madame MARTIN que nous rencontrons chez elle confortablement installée dans son fauteuil, se dit moins angoissée qu'en milieu hospitalier et, habitant à La Châtre, limitant ainsi des déplacements éprouvants. *«J'ai plus le moral, je suis moins confrontée à l'état de santé des autres patients qui pouvait m'impacter. A la maison, j'ai beaucoup moins l'impression d'être malade».*

Elle ajoute que l'équipe de l'HAD36 est prévenante, à son écoute et reste avec elle toutes la durée de l'administration du traitement.

Elle termine sur une note pleine d'espoir : *«Je me sens bien et mes analyses sont bonnes !».*

DANS LE PARCOURS DU CANCER DU SEIN : LA BIOPSIE AU CSSR

Il y a maintenant deux ans que les biopsies du sein sont réalisées au CSSR par le Docteur RAJASINGHAM, radiologue interventionnel. Le Docteur CHRISTIANN, chef de service d'oncologie médicale au Centre Hospitalier de Châteauroux-Le Blanc, explique que cette filière de prise en charge du cancer du sein assure aux patientes un parcours local global. Des créneaux d'urgence sont réservés tous les lundis afin d'assurer une première prise en charge sous dix jours.

Une analyse des images est faite avant la consultation pour ensuite réaliser une échographie sur place avec prélèvement. Une anesthésie locale est effectuée.

L'objectif de cet examen, très complet, est d'obtenir une visibilité maximale sur l'état du sein.

Cette prise en charge est proposée aux patientes à différents moments de leur parcours : dépistage, diagnostic ou encore récidive. L'ouverture de plages de biopsie est également prévue à terme sur le site principal d'imagerie du Centre hospitalier dans le projet de service du Docteur ANGELOVA, permettant d'augmenter ainsi l'offre de soins.

Le Docteur CHRISTIANN ajoute que le Centre de radiothérapie Saint-Jean de Saint-Doulchard (18), dont l'ouverture du nouveau site est prévue dans l'enceinte du Centre hospitalier Châteauroux-Le Blanc pour septembre 2024, complètera ce parcours indrien.



LE PROJET D'INSTALLATION D'UNE TABLE DE CORONAROGRAPHIE À CHÂTEAUROUX

«Le PRS 2023-2027 et les objectifs quantifiés de l'offre de soins, validés par l'Agence Régionale de Santé Centre-Val de Loire, ont ouvert la possibilité pour l'Indre de déposer une demande d'autorisation pour un plateau de coronarographie. Cette excellente nouvelle est le fruit des efforts fournis par notre Directrice Madame POUPET, notre PCME le Dr. MEKONDJI, le vice-PCME Dr. DESCHAMPS, notre Chef de Pole Dr. CHRISTIANN, et le Maire de Châteauroux, Président du conseil de surveillance, Monsieur AVEROUS.

Actuellement notre département est l'unique territoire en France où l'accès vers un plateau de coronarographie dépasse le temps accepté par les recommandations.

Si l'on parle de l'infarctus avec sus-décalage de segment ST le délai maximal est de 1H30 depuis le diagnostic d'un infarctus de myocarde jusqu'à la pose de stent ; actuellement pour ces patients de l'Indre, la prise en charge est comprise entre de 2 et 5H.

Les patients avec sous-décalage de segment ST avec troponine positive, doivent être idéalement diagnostiqués dans les 24H ; en réalité le délai peut aller de 1 à 3 jours jusqu'à la prise en charge effective des patients dans les plateaux de coronarographie de proximité notamment Bourges et Tours. Ce délai est inacceptable. Beaucoup de patients se retrouvent avec des séquelles importantes à cause du non équipement présent à Châteauroux.

Parfois les séquelles ou complications peuvent être malheureusement fatales.

Je rappelle que la coronarographie est un outil de diagnostic. Si nécessaire, après ce diagnostic, nous traitons l'artère qui vient de se boucher ou l'artère malade du cœur. Le signe évocateur est la douleur dans la poitrine, il s'agit d'un signe d'alerte important que les patients doivent reconnaître afin d'avoir le réflexe d'appeler le 15 ou de s'orienter vers un service d'urgence le plus près de chez eux.

On dispose des effectifs médicaux et paramédicaux pour ouvrir ce plateau technique notamment un minimum de 3 cardiologues interventionnels formés en France : Dr. GRINE Bilal, Dr. DICKO Bahaide et le Dr. MISCHIE Alexandru.

L'ouverture d'un plateau de coronarographie va également renforcer et revaloriser l'autorisation pour la rythmologie qui est menée par nos collègues les Docteurs POITRINEAU Olivier et GANEM Fahmi ; des cardiologues et rythmologues avec beaucoup d'expérience.»

Le Docteur MISCHIE souhaite également renforcer les liens avec les cardiologues libéraux et les médecins généralistes du département de l'Indre, une rencontre va être organisée en début d'année 2024.



Docteur MISCHIE,
Cardiologue et chef de
service de cardiologie

OUVERTURE DE CONSULTATIONS AVANCÉES EN CARDIOLOGIE SUR LE SITE DE LE BLANC DU CH CHÂTEAUROUX-LE BLANC

Le chef de service de cardiologie, M. le Docteur MISCHIE, et l'ensemble de l'équipe des cardiologues, s'est organisé afin de pouvoir ouvrir des plages de consultations avancées sur le site du Blanc. L'équipe a restreint ses activités pour soigner en priorité les patients hospitalisés, et continuer les consultations externes pour les patients ayant des pathologies chroniques. Ces consultations ont pour objectif de diminuer les hospitalisations, les ré-hospitalisations, corriger certaines anomalies qui peuvent intervenir dans la maladie cardiaque.

A partir du 10 janvier 2024 les consultations de cardiologie se structureront sur le site du Blanc tous les mercredis, comme suit :

- le matin, les consultations interservices pour répondre à la demande des patients qui sont déjà hospitalisés et qui, une fois stabilisés, seront sortants.
- L'après-midi, des consultations externes programmées pour les patients ayant des pathologies cardiologiques chroniques qui ont besoin d'un suivi régulier.

L'ensemble des cardiologues inscrits à l'Ordre du service interviendront à tour de rôle. Les praticiens du service Faisant Fonction d'Interne pourront également participer à ces consultations avancées.

Prise de rendez-vous auprès du secrétariat des consultations de médecine du site Le Blanc : 02 54 28 28 60

SSR CARDIOLOGIE

Le service de SSR cardiologique a ouvert ses portes en mai 2023. Actuellement au Centre



Hospitalier de Châteauroux, la prise en charge est quasiment complète pour toutes les pathologies cardiovasculaires. La coronarographie complètera cette prise en soin.

Les soins SSR cardiologiques ont montré leurs bénéfices en réduisant près de 25% la mortalité et les complications cardiovasculaires à la suite d'un accident cardiologique de type infarctus de myocarde ou de décompensation cardiaque après la chirurgie cardiaque.

Il s'agit d'un stage de 3 semaines, une prise en charge en ambulatoire convient généralement mieux aux patients valides et qui veulent retrouver un état de santé antérieur à leur accident. La rééducation cardiaque permet la réinsertion de l'individu dans la société, en diminuant la période d'arrêt de travail, mais également les complications cardiovasculaires. La première filière qui a été ouverte est celle des patients coronariens. Le service ouvrira bientôt la filière des patients insuffisants cardiaques et, à partir du mois de mai 2024, la filière prévention cardiovasculaire prendra en charge des patients sans maladie cardiovasculaire mais présentant de nombreux facteurs à risques et modifiables (diabète, surpoids, tabac actif, etc).

Actuellement les patients viennent tous les matins de 09h00 à 12h00, pour bénéficier d'un entraînement personnalisé sur vélo, des ateliers sur l'alimentation, prise en charge de la maladie sur tous ses aspects avec une infirmière spécialisée, support psychologique ou encore renforcement musculaire.

Pour en savoir plus sur le service de cardiologie du Centre Hospitalier Châteauroux-Le Blanc !



QR code

UNE GESTIONNAIRE DES LITS ET DE FLUX PATIENTS-GHT 36

« Titulaire d'un Master 2 en Santé Publique avec une spécialisation en gestion de projets de santé, j'ai eu l'opportunité de travailler en tant que chargée de mission, ingénieure en recherche clinique et de me former à l'éducation thérapeutique du patient.

Toutes ces expériences très variées m'ont permis de développer mes compétences en coordination, travail d'équipe et en gestion de projets.

Je suis enthousiaste à l'idée de collaborer avec les différents acteurs du domaine de la santé et du médico-social sur le parcours patient.

Après avoir réalisé un constat territorial, mon objectif est de contribuer à optimiser la prise en charge des patients dans le territoire de l'Indre, en mettant en place des actions concrètes qui répondent aux besoins de la population. La création d'une cellule territoriale de gestion des lits et des flux patients entre les établissements de santé doit permettre d'améliorer la fluidification du parcours patient : Le patient reçoit le bon soin, au bon moment et au bon endroit ! »



Hanane HAJJI

02 54 29 60 41 / 07 86 79 33 85

LE DISPOSITIF ALBATROS EN DENTISTERIE AU BLANC

L'offre de dentisterie du site du Blanc a développé avec M. le Dr ORTI SIMO, chirurgien-dentiste, les prises en charge spécifiques dans le cadre du projet ALBATROS depuis le mois de novembre 2022. Il s'agit d'apporter des soins dentaires, consultations et interventions, aux usagers atteints d'un handicap psychomoteur.

Dans un premier temps un travail a été mené avec un public adulte, plus de vingt patients ont déjà pu bénéficier de ces soins, en collaboration avec des Maisons d'Accueil Spécialisées (notamment les M.A.S. de LUREUIL et de CHAILLAC). Depuis, des enfants ont également pu bénéficier de cette prise en charge adaptée.



CHARGÉE DE COMMUNICATION AU CENTRE HOSPITALIER DE CHÂTEAUROUX-LE BLANC

« Depuis le 6 novembre 2023, j'ai intégré l'équipe du secrétariat général du G.H.T, relations ville-hôpital au poste de chargée de communication au Centre Hospitalier de Châteauroux- Le Blanc. Ma première mission : coordonner l'écriture de la lettre médicale ! Bonne lecture ! »

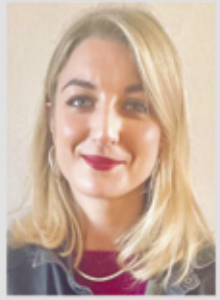

Je suis joignable au 02 54 29 64 71

Pauline MORITZ-BÉGÉ

IPA SPIJ



Mme SABINO LEUTHY
Lucie

À la suite de 2 ans de formation en faculté de médecine, et après 10 ans d'exercice au sein du Service de Psychiatrie Infanto Juvenile (SPIJ), Mme SABINO LEUTHY Lucie revient en tant qu'infirmière en pratique avancée (IPA) en psychiatrie et santé mentale, avec des nouvelles compétences et de nouvelles missions dans le cadre d'un projet médical porté par le Dr PAPAZOGLOU Emmanuelle, chef de service du SPIJ.

L'infirmière en pratique avancée travaille en étroite collaboration avec le médecin pour garantir une prise en soins efficace des patients. Elle assume la responsabilité des patients qui lui sont confiés, en se concentrant particulièrement sur l'évaluation clinique et le renouvellement des traitements. Cela permet d'améliorer l'accès aux soins et contribue à réduire les délais d'attente pour les consultations. Actuellement, elle prend en charge majoritairement des patients sous méthylphénidate, car leur suivi nécessite des consultations fréquentes. L'IPA fait le lien avec l'équipe pluridisciplinaire et les partenaires extérieurs, notamment les médecins généralistes, dans le cadre d'une prise en charge globale. Depuis sa prise de poste, Mme SABINO LEUTHY a mis en place un courrier de liaison adressé aux médecins libéraux et aux structures impliquées dans les soins conjoints des patients.

Un courrier d'information adressé aux pharmaciens d'offices sur ce nouvel acteur de soins est en cours de préparation.

Mme SABINO LEUTHY est la première infirmière en pratique avancée en psychiatrie et santé mentale du Centre Hospitalier de Châteauroux Le Blanc. Deux de ses collègues exerçant au SPIJ viennent de rejoindre la formation IPA, ainsi que deux infirmiers du Pôle de Psychiatrie Adulte. Le Centre Hospitalier de Châteauroux-Le Blanc soutient le projet de développement de la pratique avancée. En effet, le nombre d'IPA ne cesse de s'accroître au sein de l'établissement, puisqu'après Mme AUBARD en oncologie et Mme SABINO LEUTHY en pédopsychiatrie, ce n'est pas moins de trois nouvelles IPA qui les rejoindront dans 1 an pour des postes dans les services de cardiologie, douleur et urgences.

Centre Hospitalier de CHÂTEAUROUX-LE BLANC

Site de Châteauroux

216, avenue de Verdun • 36000 CHÂTEAUROUX

☎ 02 54 29 60 00

🌐 www.ch-chateauroux-leblanc.fr

✉ @CHChateaurouxLB

Site Le Blanc

5, rue Pierre Milon -36300 LE BLANC

☎ 02 54 28 28 28

🌐 www.ch-chateauroux-leblanc.fr

✉ @CHChateaurouxLB

CONTACTS

Mme Sandrine ALNO

Secrétaire Générale du GHT - Relation Ville/Hôpital
Communication - Direction Générale

02 54 29 60 25

ou par mail : sandrine.alno@ch-chateauroux.fr

Mme Pauline MORITZ-BÉGÉ

Chargée de communication
Secrétariat général du GHT - Relation/Hôpital
Communication - Direction Générale

02 54 29 64 71

ou par mail : pauline.moritz-bege@ch-chateauroux.fr



Ne jetez rien sur la voie publique.
36000 Le Blanc